IF6WAS9 CONTEMPORARY ART SPACE
November 20, 2026 - January 31, 2027

COCODRILO: REIMAGINADO

CROCODILE: REIMAGINED



CROCODILE: REIMAGINED
November 20, 2026 – January 2027

Across cultures and throughout history, the crocodile has held deep meaning. In Mexica cosmology, Cipactli, a primordial creature with reptilian features, was linked to the creation of the world. In ancient Egypt, Sobek, the crocodile-headed god, stood for power and fertility. In Oaxaca, a ceremony that is still celebrated today honors the bond between humans and caimans as a symbol of community.

Here in Puerto Vallarta, as our city grows and we meet crocodiles more often, we face a choice: to see them only as a threat, or to recognize their beauty, intelligence, and rightful place in these waters and lands.

Through painting, sculpture, photography, and other artistic expressions, local and regional artists each offer their own vision of this remarkable creature.

Together, these works invite us to look again, see differently, and reimagine the crocodile.

COCODRILO: REIMAGINADO
20 de noviembre de 2026 – enero de 2027

A través de las culturas y a lo largo de la historia, el cocodrilo ha tenido profundos significados. En la cosmovisión mexica, Cipactli, una criatura primordial de rasgos reptilianos, estaba vinculada con la creación del mundo. En el antiguo Egipto, Sobek, el dios con cabeza de cocodrilo, representaba el poder y la fertilidad. En Oaxaca, una ceremonia que se sigue celebrando hoy en día honra el vínculo entre humanos y caimanes como símbolo de comunidad.

Aquí en Puerto Vallarta, a medida que nuestra ciudad crece y nuestros encuentros con cocodrilos aumentan, nos enfrentamos a una elección: verlos únicamente como una amenaza o reconocer su belleza, inteligencia y legítimo lugar en estas aguas y tierras.

A través de la pintura, la escultura, la fotografía y otras expresiones artísticas, artistas locales y regionales ofrecen su propia visión de esta extraordinaria criatura.

Juntas, estas obras nos invitan a mirar de nuevo, a ver desde otra perspectiva y a reimaginar al cocodrilo.

Indira Castellón



Title:	Lágrimas de cocodrilo, 2026
Medium:	Mixta sobre tela (Óleo, acrílico y hoja de bronce)
Size:	60 x 40 cm
Price:	$35,000 MXN

Manuel Rodríguez

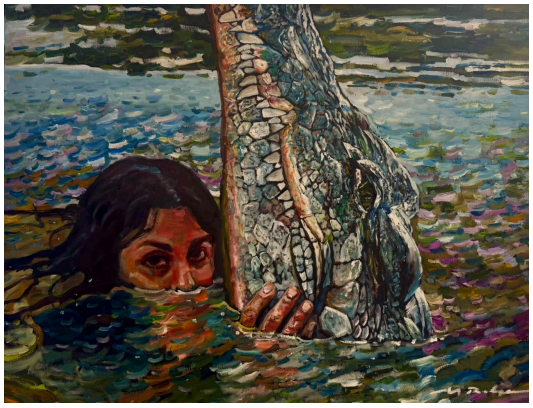

Title:	Mujer pantano, 2026
Medium:	Óleo sobre tela
Size:	70 x 90 cm
Price:	$ 25,000.00 MXN

Luis Oscar Figueroa García (LOFG)



Title: El mutualismo, 2026
Medium: Collage (tinta, prismacolor, acrilico)
Size: 36.4 x 46.5 cm
Price: $26,000 MXN



Title: Cuando el destino nos alcance, 2026
Medium: Óleo sobre tela
Size: 60 × 60 cm
Price: $28,000 MXN

Francisco Pérez



Title: Pancho - Cocodrilo del rio Cuale, 2026
Medium: Óleo sobre tela
Size: 70 x 80 cm
Price: $12,000 MXN

Oscar Basulto

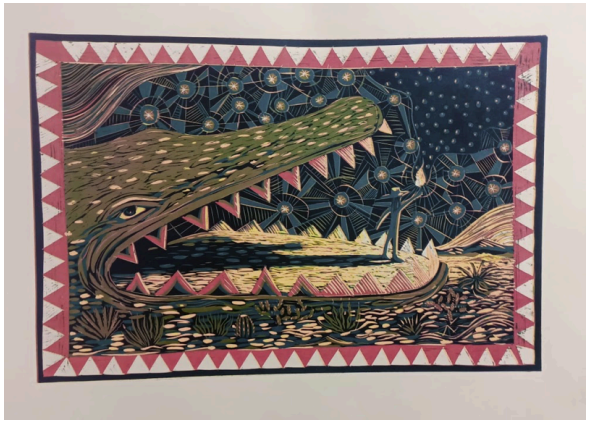

Title: Dónde estás cocodrilo?, 2026
Medium: Placa perdida linograbado sobre papel algodón
Size: 56 x 76 cm
Price: $ 15,000.00 MXN

Francis NU

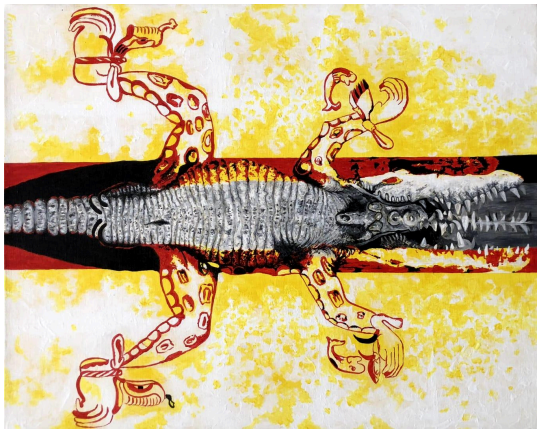

Title:	Génesis, 2026
Medium:	Acrílico sobre loneta
Size:	50 x 40 cm
Price:	$8,000 MXN

Citlali Villanueva Arredondo



Title:	Hermanas, 2026
Medium:	Cartonería contemporánea
Size:	43 x 23 x 10 cm
Price:	$6,500 MXN (For the pair)

Luis Lepe



Title: Cocogh, 2026
Medium: Acrílico sobre tela
Size: 35 x 45 cm
Price: $18,000 MXN

Rapé



Title: Soluciónes, 2026
Medium: Óleo sobre tela
Size: 97 x 77 cm
Price: $15,000 MXN

Blanco



Title:	Relaxing at the beach, 2026
Medium:	Acrylic and spray paint on canvas
Size:	94 x 84 cm
Price:	$21,000 MXN

Carlos Torres

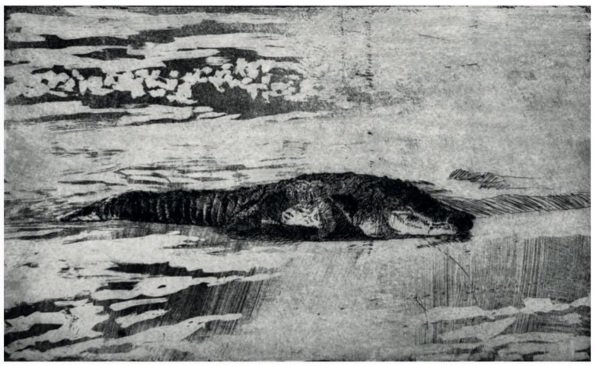

Title:	Vallarta, 2025
Medium:	Agua fuerte y agua tinta
Size:	30 x 20 cm
Price:	$6,000 MXN

Hector Belloc



Title: COCOLIGHT, 2026
Medium: Escultura en papel maché a base de papel arroz y harina de maíz, con estructura de alambre galvanizado; y equipo electrónico para alimentar 3 módulos LED.
Size: 50 x 25 x 25 cm
Price: $39,000 MXN

Gonzalo Espinosa



Title: Cirque du soleil vs cocodrilos, 2026
Medium: Bronze, ceramic and mixed media
Size: 180 x 90 x 40 cm
Price: $69,000 MXN

Victor Cobo



Title: Cocodrilo bailando, 2014
Medium: Archival Pigment Print - Edition of 1
Size: 100 x 100 cm
Price: $3,000 USD / $54,000 MXN

Fernando Sanchez Aceves



Title: Pueblo viejo con piel de cocodrilo, 2026
Medium: Impresión digital sobre papel de algodón, BFK rives 260gr
Size: Marco: 75 x 75 cm, Imagen 30 x 30 cm
Price: $9,500 MXN

Liqen

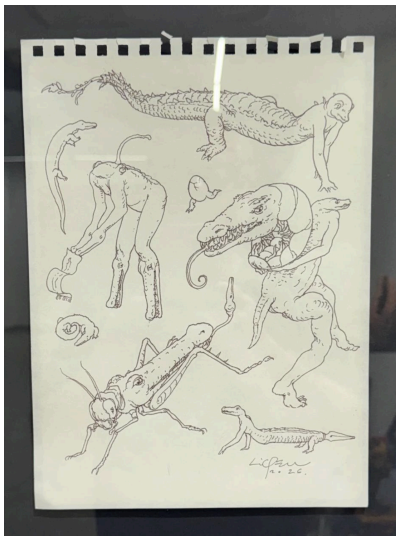

Title:	Coconundrilario estudio, 2026
Medium:	Ink on paper, freehand
Size:	28,5 x 20,5 cm
Price:	$2,500 USD / $45,000 MXN

Rafael Ontiveros



Title:	Réquiem para un cocodrilo rojo colorado, 2026
Medium:	Mixta media sobre tela
Size:	80 x 100 cm
Price:	$ 27,000.00 MXN

Mae Delgado



Title:	Cocodrilo, 2026
Medium:	Bronze
Size:	30 x 16 x 16 cm
Price:	$17,400.00 MXN

Maritza Martínez



Title:	Guardián del río, 2026
Medium:	Barro modelado a mano
Size:	30 x 11 cm
Price:	$9,600.00 MXN

Daniel Fontanini



Title:	Alligator dilemma, 2026
Medium:	Acrílico sobre tela
Size:	100 x 100 cm
Price:	$20,000.00 MXN